



Ayuntamiento de Burgos

# Asociaciones del Centro Sociosanitario Graciliano Urbaneja





# Asociaciones del Centro Sociosanitario Graciliano Urbaneja

¿Quiénes  
somos?

1. Asociación **Donantes de Médula Ósea**.
2. Asociación de **Fibromialgia y Astenia Crónica** Burgalesa (AFIBUR)
3. Asociación de **Daño Cerebral Adquirido** de Burgos (ADACEBUR)
4. Asociación Burgalesa de personas afectadas por **Déficit de Atención e Hiperactividad** (ABUDAH)
5. Asociación de Familiares y Afectados de **Esclerosis Múltiple** (AFAEM)
6. Asociación de **Corea de Huntington** de Castilla y León
7. Fundación Jenniffer Díaz – **Daño cerebral adquirido de CyL** (Fundacecyl)
8. Asociación de **Hemofilia** de Burgos (HEMOBUR)
9. Asociación **Dislexia Burgos** (ADBu)
10. Asociación **Celíacos** Burgos
11. Federación Autismo Castilla y León
12. Asociación familiares y afectados de **Espondilitis Anquilosante** de Burgos (AFAEA)



# ASOCIACIÓN DE DONANTES DE MÉDULA ÓSEA

Paseo de los Comendadores s/n  
Centro Sociosanitario Graciliano Urbaneja  
Teléfono: 641 59 80 89  
Email: [admobu@admobu.es](mailto:admobu@admobu.es)  
Web : <https://admobu.es>

**ADMOBU informa a la población burgalesa de lo importante y sencillo que es donar médula ósea. También acompaña a pacientes y familiares en el proceso de las enfermedades hematológicas.**

## **Servicios:**

- \* Información, orientación y asesoramiento.
- \* Sensibilización y captación de nuevos donantes de médula ósea.
- \* Actividades con pacientes y familiares.
- \* Servicio de psicología para socios.
- \* Información del proceso de donación.

**Horario:** Lunes, miércoles, jueves y viernes de 10 a 14h.  
Martes de 16 a 20 h

## **Personas de contacto:**

Vanesa Pérez (Presidenta)  
Delia Blanco (Trabajadora Social)



# ASOCIACIÓN DE FIBROMIALGIA Y ASTENIA CRÓNICA BURGALESA (AFIBUR)

Paseo de los Comendadores s/n  
Centro Sociosanitario Graciliano Urbaneja  
Teléfono: 722 27 40 45  
Email: [info@afibur.com](mailto:info@afibur.com)

Nuestro objetivo es apoyar, sensibilizar y divulgar la FM y el SFC. Asesorando en aspectos sociales físicos, psicológicos y jurídicos para mejorar la calidad de vida.

## Servicios:

- Información, orientación y asesoramiento.
- Actividades para la mejora de la calidad de vida: (Pilates adaptado, shiatsu, estiramientos, aquagym, terapia ocupacional, terapia psicológica grupal y balneoterapia)
- Convenio con los centros sociosanitarios: Epona, Balnea e Innova Abogados.

**Horario:** Martes y Jueves de 11 a 13 horas

**Persona de contacto:** Vanesa Bustamante  
(Trabajadora Social)

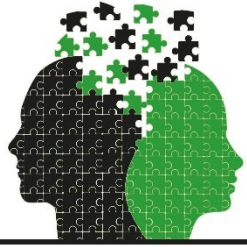

**ADACEBUR**

Asociación de Daño Cerebral Burgos

# Asociación de Daño Cerebral de Burgos **(ADACEBUR)**

Paseo de los Comendadores s/n  
Centro Sociosanitario Graciliano Urbaneja  
Teléfono: 947 26 29 66 - 628 75 90 29

Email: [info@adacebur.org](mailto:info@adacebur.org)

Web: [www.adacebur.org](http://www.adacebur.org)

**Adacebur proporciona una atención integral a personas con daño cerebral adquirido y a sus familias.**

## Servicios:

- Información, orientación, asesoramiento y sensibilización
- Atención Neuropsicológica
- Atención psicológica a personas con DCA y familiares
- Terapia Ocupacional
- Fisioterapia
- Logopedia
- Talleres grupales: Actividad Física, Estimulación Cognitiva, Terapia Hortícola, Terapia acuática, Habilidades Sociales, Neuroinformática, Laborterapia, Yoga Adaptado, Clubs de Lectura, Talleres de familia, Ocio,...

**Horario:** De lunes a viernes de 9,00 a 15,00 horas.

**Persona de contacto:** Mónica Alba (Educadora Social)



## **Asociación Burgalesa de Afectados por Déficit de Atención e Hiperactividad (ABUDAH)**

Paseo de los Comendadores s/n  
Centro Sociosanitario Graciliano Urbaneja  
Telf. 650 76 76 93 (Cita previa)  
Email: [asociacionabudah@gmail.com](mailto:asociacionabudah@gmail.com)  
web: [www.abudah.es](http://www.abudah.es)

TDA-H, Trastorno por déficit de atención con/o sin hiperactividad. Trastorno de comportamiento, distracción moderada a grave, inquietud motora, inestabilidad emocional.

### **Servicios:**

- Información, orientación y asesoramiento.
- Intervención psicológica Individual y familiar, en niños, adolescentes y adultos.
- Psicoeducación a familias para conocimiento y manejo del trastorno.
- Talleres grupales para la mejora de autonomía y gestión emocional para diferentes edades.
- Sensibilización y participación en investigación sobre TDAH.
- Jornadas de divulgación.

**Horario:** Lunes y jueves de 16h a 20h

Martes y miércoles de 9h a 14h

### **Personas de contacto:**

Sonia Barbero (Psicóloga)

Alba Abad (Trabajadora Social)

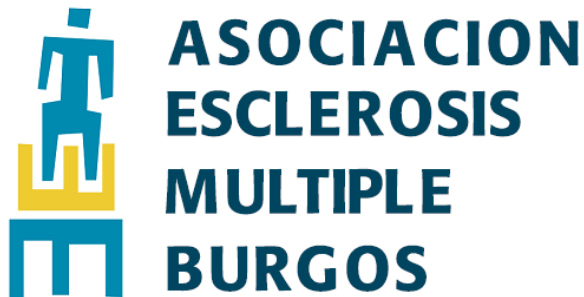

# ASOCIACIÓN ESCLEROSIS MÚLTIPLE DE BURGOS

Paseo de los Comendadores s/n  
Centro Sociosanitario Graciliano Urbaneja  
Teléfono: 947 207 946  
email: [afaemburgos@gmail.com](mailto:afaemburgos@gmail.com)  
web: [www.esclerosismultipleburgos.org](http://www.esclerosismultipleburgos.org)

**Nuestra misión es mejorar la calidad de vida de las personas con E.M. y sus familiares.**

## **Servicios:**

- Trabajo Social: apoyo, información y asesoramiento a pacientes y familias.
- Terapia Ocupacional para la autonomía personal.
- Fisioterapia para conseguir la máxima funcionalidad.
- Logopedia trastornos del habla, comunicación y deglución.
- Psicología: apoyo, terapia y Grupos de ayuda mutua
- Actividad Física y Deportiva y Programa de Fuerza.
- Otros: ponencias y grupos de trabajo, talleres, sensibilización, comunicación, información a la población, campañas.....

**Horario:** Información de 9:30 a 15:00

Terapias de 9:00 a 21:00

**Solicitar Cita por teléfono**



# ASOCIACIÓN COREA DE HUNTINGTON de CASTILLA Y LEÓN

Paseo de los Comendadores s/n  
Centro Sociosanitario Graciliano Urbaneja  
Telf. 947 266 260 – Móvil: 693 766 341  
Email: [contacto@coreadehcyl.org](mailto:contacto@coreadehcyl.org)  
Web: [www.coreadeh.org](http://www.coreadeh.org)

La Enfermedad de Huntington es una enfermedad neurodegenerativa, hereditaria, autosómica y dominante. Está reconocida como enfermedad rara.

Se manifiesta con alteraciones motoras, cognitivas y psiquiátricas.

## Servicios:

- Trabajo Social: Información, orientación y asesoramiento
- Terapia Ocupacional
- Logopedia

**Horario:** Lunes a Viernes de 8:30 a 14:30 horas

Tardes: a convenir

**Persona de contacto:** Beatriz Fernández Sastre  
(Trabajadora Social)





# FUNDACIÓN JENNIFER DÍAZ DAÑO CEREBRAL ADQUIRIDO CASTILLA Y LEÓN.

Paseo de los Comendadores s/n  
Centro Sociosanitario Graciliano Urbaneja

Telf. 947 409173

Email: [info@fundacecyl.org](mailto:info@fundacecyl.org)

web: <http://fundacecyl.org/>

**Fundacecyl presta asistencia a las víctimas de accidentes de tráfico, laborales o lesionados neurológicos por otras causas.**

## **Servicios:**

- Información, orientación y asesoramiento.
- Atención a pacientes afectados de lesiones cerebrales adquiridas.
- Sensibilización y prevención de accidentes en colegios.
- Donaciones farmacológicas.
- Psicología y Pedagogía
- Actividades formativas dirigidas a afectados y sus familias.
- Adicionalmente, fabricación y venta de productos adaptados para personas con lesiones cerebrales, producto de la I+D+I desarrollados por Fundacecyl.

**Horario:** Lunes a Viernes de 9h a 11h

**Persona de contacto:** Asunción García López (Presidenta)



## ASOCIACIÓN DE HEMOFILIA DE BURGOS (HEMOBUR)

Paseo de los Comendadores s/n  
Centro Sociosanitario Graciliano Urbaneja

Telf. 947 27 74 26

Email: [asoburgos@fedhemo.com](mailto:asoburgos@fedhemo.com)

web: [www.hemofiliaburgos.es](http://www.hemofiliaburgos.es)

La hemofilia es una enfermedad genética y hereditaria poco frecuente que altera la coagulación de la sangre. Provoca sangrados más prolongados de lo habitual.

### Servicios:

- Información, orientación y asesoramiento.
- Servicio de fisioterapia para fortalecer las articulaciones
- Sensibilización y divulgación.
- Comisión de mujeres
- Talleres de autotratamiento
- Encuentro de familias y campamentos
- Coordinación con hematología

**Horario:** De martes a viernes (9:30 a 13:30 h)

**Persona de contacto:** Nerea de Juan Gil (Trabajadora Social)



Asociación Dislexia Burgos

# ASOCIACIÓN DISLEXIA BURGOS (ADBU)

Paseo de los Comendadores s/n  
Centro Sociosanitario Graciliano Urbaneja  
Teléfono: 687 880 178

Email: [asociaciondislexiaburgos@gmail.com](mailto:asociaciondislexiaburgos@gmail.com)

Web: [www.dislexiaburgos.org](http://www.dislexiaburgos.org)

**La dislexia es un trastorno específico del aprendizaje de la lectura de origen neurobiológico, que afecta a un 10% de la población. No afecta al nivel intelectual.**

## Servicios:

- Información y asesoramiento de personas con dislexia y familiares
- Sensibilización y formación de alumnos, educadores, , profesionales, administración y sociedad en general sobre la problemática y como se puede ayudar a las personas con dislexia principalmente en el ámbito escolar.
- Potenciación del desarrollo normativo y colaboración con otras asociaciones que persigan fines comunes.
- Colaboración con nuevas líneas de investigación.

**Horario:** Mañanas: Martes de 10:00 a 14:00h

Tardes Lunes o Miércoles con cita Previa.

**Persona de contacto:** María Suárez (Trabajadora Social)



# ASOCIACIÓN CELIACOS BURGOS

Paseo de los Comendadores s/n  
Centro Sociosanitario Graciliano Urbaneja  
Teléfono: 644 373 800

Email: [info@celiacosburgos.org](mailto:info@celiacosburgos.org)  
Web: [www.celiacosburgos.org](http://www.celiacosburgos.org)

La enfermedad celiaca es un trastorno sistémico de base inmunológica, causado por la ingesta de gluten y otras proteínas afines que afecta a individuos genéticamente susceptibles.

## Servicios:

- Información, orientación y asesoramiento.
- Información del proceso de diagnóstico en el servicio médico de salud.
- Charlas a nuevos diagnosticados sobre cómo llevar una dieta sin gluten
- Talleres y cursos para asociados de alimentación y cocina sin gluten.
- Importancia de seguimiento médico y descarte de otras patologías.

**Horario:** Lunes 17:15 a 19:15 h y Jueves 10:00 a 12:00 h



Federación Autismo Castilla y León

# Federación Autismo Castilla y León

Paseo de los Comendadores s/n  
Centro Sociosanitario Graciliano Urbaneja  
Teléfono: 947 268 993  
Email: [gerencia@autismocastillayleon.org](mailto:gerencia@autismocastillayleon.org)  
web: <http://autismocastillayleon.com/>

Federación Autismo Castilla y León representa a entidades de familiares de personas con Trastornos del Espectro del Autismo (TEA) que crean, promueven y gestionan apoyos y servicios específicos y especializados de atención al colectivo y sus familias.

## Servicios:

- Apoyo a asociaciones y gestión coordinada.
- Desarrollo organizacional y gestión de calidad.
- Fomento de la cohesión asociativa.
- Representación institucional.
- Gestión del conocimiento.
- Sensibilización y comunicación.

**Horario:** Lunes a viernes de 8,00 a 15,00h

**Persona de Contacto:** Judith Díez Somavilla (Administración)



# La Asociación de Familiares y Afectados de Espondilitis Anquilosante de Burgos (AFAEA)

Paseo de los Comendadores s/n  
Centro Sociosanitario Graciliano Urbaneja  
Teléfono: 688 930 947  
Email [afaea@afaeaburgos.es](mailto:afaea@afaeaburgos.es)  
web: [www.afaeaburgos.es](http://www.afaeaburgos.es)

Enfermedad inflamatoria crónica que afecta a las articulaciones y suele producir afectaciones oculares, digestivas, dermatológicas y cardíacas.

## Servicios:

- Atención Social: información, orientación y asesoramiento.
- Servicio de Fisioterapia
- Terapia Ocupacional
- Servicio de Atención Psicológica
- Curso de Hipopresivos y Actividad Física en EA
- Servicio de Nutricionista
- Talleres Formativos
- Grupo de Apoyo

**Horario:** Lunes 10:30 a 13:00, Martes 10:30 a 13:00 y 16:30 a 18:30, Miércoles y Jueves 16:30 a 18:30

**Persona de Contacto:** Jessica Astorga (Educadora Social)



Ayuntamiento  
de Burgos

# Asociaciones del Centro Sociosanitario Graciliano Urbaneja

## ¿Donde estamos?

Paseo de los Comendadores s/n

09001 Burgos

Teléfono: 947 251 636



<https://goo.gl/maps/zbujxbCmiCTgrZiW8>

